

SIMBOLO	CONDUTOR	ENTRADA
+	FASE A / L1 / R	VERMELHO
+	FASE B / L2 / S	BRANCO
+	FASE C / L3 / T	PRETO
⊥	NEUTRO	AZUL CLARO
⊥	ATERRAMENTO	VERDE

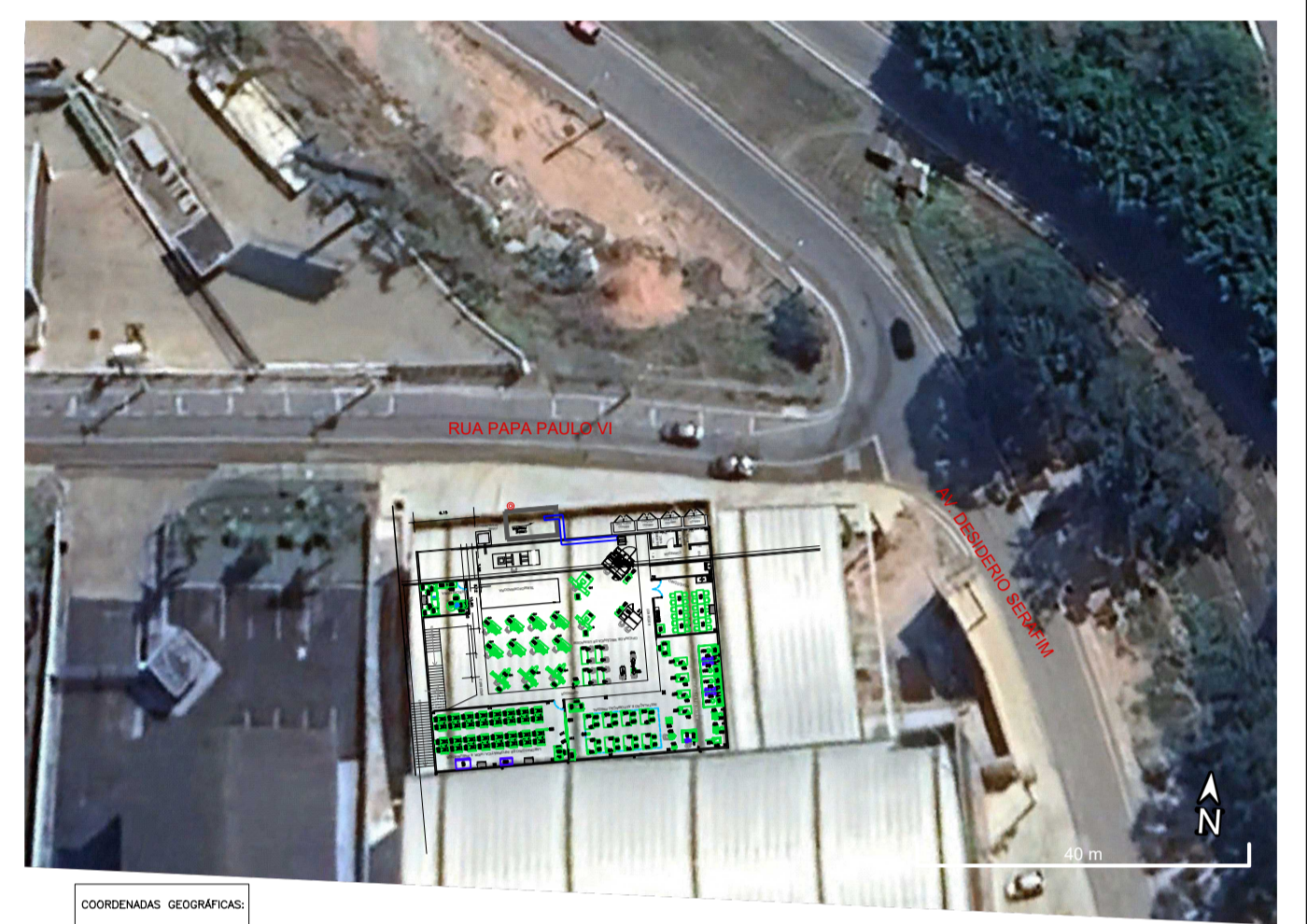

COORDENADAS GEOGRÁFICAS:
 LATITUDE: 23°15'58.873"
 LONGITUDE: 46°35'8.870"

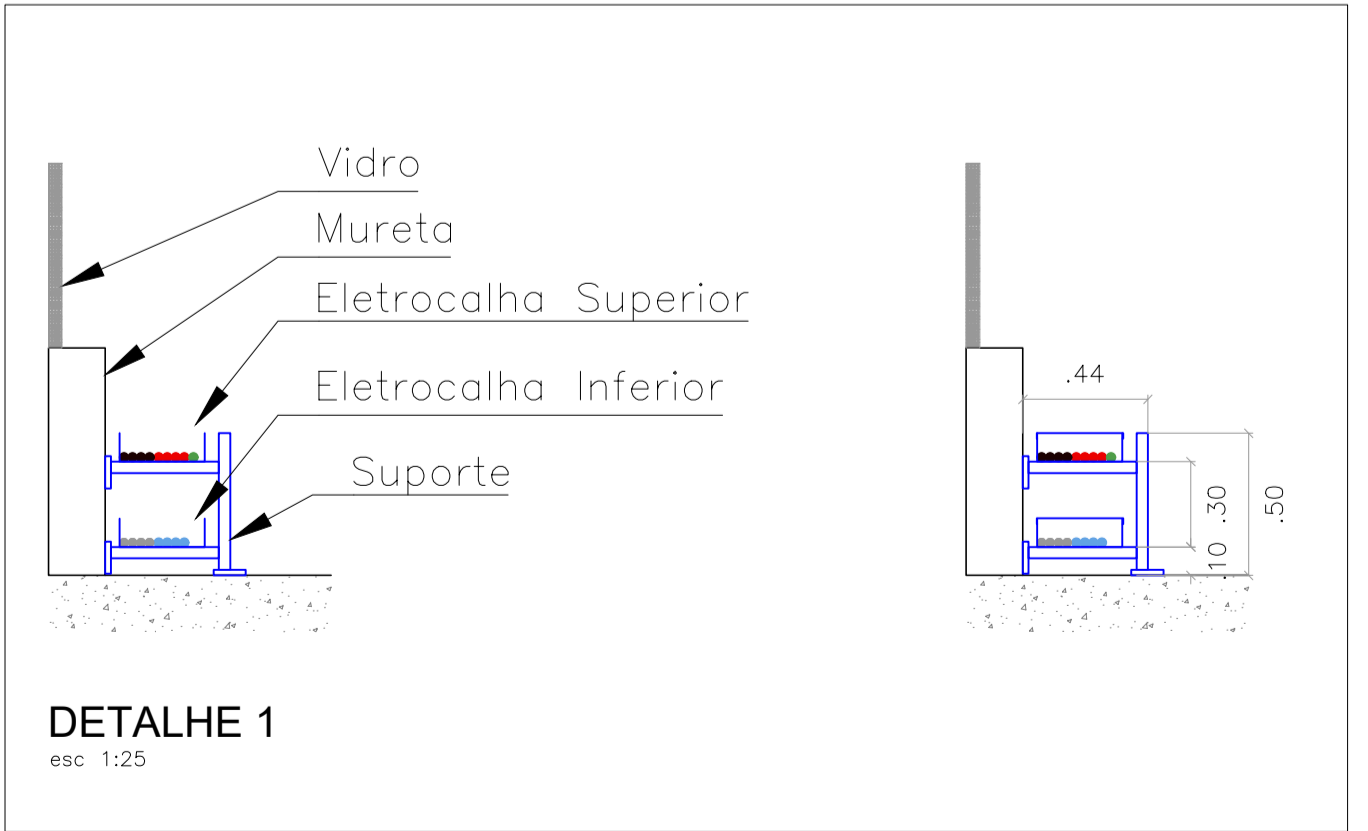

**NÃO CONFIE!
 TESTE
 ATERRAMENTO
 SINALIZE**

PREFEITURA MUNICIPAL DE MAIRIPORÃ
 ALAMEDA TIBIRIÇÁ, 374 - MAIRIPORÃ/SP - 07600-084
SECRETARIA DE DESENVOLVIMENTO REGIONAL

RUA XV DE NOVEMBRO, 101 - CENTRO DE MAIRIPORÃ

PROJETO: **CIRCUITO ALIMENTADOR QGBT ESCOLA SENAI**
 LOCAL: RUA PAPA PAULO VI, 390 TERRA PRETA, 07661-430 - MAIRIPORÃ - SP
 TÍTULO: **PROJETO BÁSICO DE ELÉTRICA** FOLHA: **1/1**

ESCALA NOMINAL	INSCRIÇÃO CADASTRAL	ZONEAMENTO	DATA	REVISÃO
INDICADA	06.63.05.04	ZUD	Abril/2024	0

ASSINATURAS:
 PROPONENTE: **WALID ALI HAMID** (CNPJ: 46.523.163/0001-50) PREFEITO MUNICIPAL
 SECRETÁRIO DE DESENVOLVIMENTO REGIONAL: **EDUARDO PEREIRA DOS SANTOS**
 RESERVO: **ALCIR CLAUDINO ALVES**

ESPAÇO PARA APROVAÇÃO:
ALCIR CLAUDINO ALVES RESPONSÁVEL TÉCNICO (CREA: 5070554120 ART: 2630245379/161)
JORGE SALOMÃO CHAMMA NETO SECRETÁRIO DE DESENVOLVIMENTO REGIONAL